

HACER BIEN
NOS HACE BIEN



FUNDACIÓN
NORDELTA



2015

NOCHE DE GALA A BENEFICIO 26 de AGOSTO

HACER BIEN NOS HACE BIEN



AGRADECIMIENTOS

Astilleros Milberg • Fava • Verónica Varano • Juan Darthés • Juan Carlos “Toti” Pasman • Laura Palermo • Silvana Brindicci y colaboradoras - Ambientación • Virginia Fiorini – Fotografía Anuario • blm – Imagen y Comunicación • Hugo Boss • Jean Pierre • Estilo Chic • Quino Ediciones de la Flor – Daniel Divinsky • Nik • Koruya • Héctor Suasnabar • Costanco Escorihuela • Pronto Living • Pumas – Juan Fernández • Boca Juniors – Rolando Schiavi • River Plate – Fernando Cavenaghi • Jóvenes Voluntarios • Daniel Orsanic • Empresas y particulares que nos acompañaron

DE NUESTRO PRESIDENTE

Queridos amigos, voluntarios, vecinos y colaboradores de la Fundación.

Hace 14 años venimos trabajando de forma sostenida en comunidades muy distintas que han sabido con el tiempo, complementarse en muchos aspectos. Convencidos de que "hacer el bien, nos hace bien", se ha dado una relación de reciprocidad en la que ambos hemos ganado mucho. Somos conscientes de que la educación, la salud, la capacitación, el trabajo y la vivienda son pilares fundamentales para generar un cambio en nuestra sociedad. Es por eso que hemos invertido allí todos nuestros esfuerzos.

La Fundación da oportunidades a quienes desean producir un cambio en su vida y la de sus hijos, también a quienes sienten que pueden devolver un poco de lo que han recibido.

Somos una Ciudad Pueblo que quiere ser abierta, generosa y atenta a las necesidades del otro. Nuestros hijos ya son los jóvenes voluntarios de la Fundación y eso garantiza la continuidad del proyecto que una vez comenzamos. Esto nos llena de alegría y aliento.

Generamos confianza y empatía, quebrando prejuicios en ambas comunidades. Más de 700 familias del barrio Las Tunas participan de nuestros programas. Hemos realizado alianzas con otras organizaciones sociales de mucha trayectoria y vamos por más. Empezamos a dar nuestros primeros pasos para llegar a otras comunidades vecinas, con nuestra experiencia exitosa y nuestros profesionales comprometidos, para también poder darle respuestas a sus necesidades.

Nuestro motor son los voluntarios, el staff, los vecinos, los Colegios y todas las personas y empresas que apoyan el proyecto financiando los programas. A ellos, nuestro más sincero agradecimiento. Además un especial reconocimiento a la Asociación de Vecinos de Nordelta, sus Directores y a cada familia por el aporte y la confianza. Sigamos caminando juntos, dejando huellas, apostando y soñando con un futuro de mayor equidad social.

Contamos con todos ustedes para que nos sigan acompañando.

Eduardo Costantini
Presidente Fundación Nordelta



SUMARIO

| | |
|--|---|
| 06 Consejo Directivo Staff | 18 Área de Educación |
| 07 Profesionales, Docentes y Colaboradores Voluntarias Delegadas | 20 Desarrollo Institucional |
| 08 Nuestros Voluntarios Alianzas | 22 Voluntariado |
| 10 Misión, Visión, Filosofía y Valores | 24 Navidad Compartida Actividades con Colegios |
| 12 Área de Desarrollo Comunitario | 26 Entidades, Vecinos y Empresas Amigas |
| 14 Área de Salud | 27 Padrinos CONBECA Donantes Amigos Donantes del PAD Instituciones amigas del PAD |
| 16 Área de Empleo y Capacitación | 28 Nuestros Números |



CONSEJO DIRECTIVO

Presidente

Eduardo Costantini

Vicepresidente

Gerardo Adrián Sasse

Tesorero

Juan Carlos Muracciole

Secretaría

María Teresa Costantini

Vocales

Roberto Tizado
Constanza de Elizalde
José María Kugler
Inés Moronta

STAFF

Directora Ejecutiva

Vanina Ubino

Directora de Desarrollo Institucional

Gabriela Momo

Coordinadora de Desarrollo de Fondos

Cecilia Sojo

Coordinadora de Voluntariado y Vínculo con la Comunidad

Sylvina González Venzano

Responsable de Comunicación

Luciana Silvestri

Responsable de Administración y Contabilidad

Lorena Casares

Asistente General

Mayra Dubuc

Estudio Contable Externo

Estudio Cano

Asesora

Programas Sociales

Mónica Elizalde

Área de Desarrollo Comunitario

Coordinadora
Laura Fernández

Área de Salud

Coordinadora
Andrea Penecino

Área de Educación

Coordinadora
Gabriela Bottino

Área de

Empleo y Capacitación

Coordinadora
Mariela Torres

Responsable de Inserción Laboral

Mercedes Peydro

Secretaría y Asistencia

Emilio Aguilera
Mirta Díaz

Logística y Traslados

Carlos Aguilera



PROFESIONALES, DOCENTES Y COLABORADORES

Salud

Alejandra Guillín
Emilia Manfredi
Andrea Falcón
Paula Bonomini
Socorro Galmarini
Miriam López
Myriam Aquino
Silvia Duarte
Verónica Melo
Claudia Mancilla
Roxana Flores Ramírez
Johana Britéz
Mirta Hernández
Cintia Roszuk
Karen Ayala
Emilce Britéz
Carina Vietrich
Patricia Caballero
Prudencio Caballero

Educación

Silvia Schwartz
Sofía Zorko
Lidia Marcelina Maidana
Valeria Completa Denis
Lorena Barral
Sabrina Correa

Desarrollo Comunitario

Lucila Carusso
Andrés Pérez
Lucas García
Vanesa Dalmedo
Valeria Barraza
Catalina Scoppa

Sergio Mariani
Mario Imas
Verónica Villa
Rosario Dondo
Silvia Schwartz
María Teresa Gómez

Empleo y Capacitación

Ingrid Borelli
Francisco Novellino
Judith Gorge
Eugenia Rey
Paula García
Diego Albergucci

VOLUNTARIAS DELEGADAS

Barrancas del Lago

Dolores Martín
Sofía Pérez Guillamón

Cabos del Lago

Evelina Aspromonte
Julieta Arrigui
Julia Davyt

La Alameda

Florencia Di Corrado
Sofía Represas de Godoy

La Isla

Caroline Baert
Soledad Simón
María José Maestu

Las Caletas

María Cristina Pérez de Helmich
Florencia Torres de Yacianci

Las Glorietas

Graciela Benítez de Jaralambides

Los Alisos

Ana Sol de Casaglia

Los Castores

Cruz Herrera de Ibarra
Fernanda Orsanic

Los Sauces

Leonor López Seco
María Teresa Brizio

El Golf

Agustina Filiberti

Portezuelo

Valeria Álvarez

Miradores de la Bahía

Marita Ciotti

Senderos

Rafaela Acosta

Quartier

Ana Paula Beccari

Santa Catalina

Adriana Pedrosa

El Palmar

Carolina Zaballa

Los Lagos

Marcelo Daversa
Mónica Dinamarca

Yoo Nordelta

Natalia Colombatto

Marinas del Canal

Laura Otero

Talar del Lago II

Cynthia Sejas de Salas

El Encuentro

Margarita Bagattini

Santa Teresa

Cecilia Perassolo

San Agustín

Victoria Soler

Santa Bárbara

Rosario Abraham
Paz Medina
María Della Paolera



NUESTROS VOLUNTARIOS

Voluntarios en Campañas, Eventos y Navidad Compartida

Bessone, Adriana
Bianciotti de Aparicio, Fabiana
Brady, Patricia
Brindicci Silvana
Cafaro Adriano
Camogli Victoria
Collazo Delfina
De los Santos Cyntia
Fernandez Galvani Laura
Furcada Nina
González Mercuri de Sulc Gabriela
Hansen Andrea
Leech de Ibarra Ana
Loza Cecilia
Maier Marcela
Manzano Ana
Marocco Andrea
Militello Silvia
Monteagudo Marcela
Moresco Catalina
Pacheco Irma
Palermo Laura
Rudderforth Sharon
Sá Claudia
Sasson Paola
Serviddio Damián
Torres Patricia

Voluntarios de Programas Sociales

Aspromonte, Nancy
Basso, Federica
Benítez de Jaralambides, Graciela
Bernal Menéndez, Marisela
Bonelli, Marina
Bruno, Romina

Campagno, María Jose
Campo, Gabriela
Carrara, Marina
Cassol, Norma
Cavallero, Cecilia
Cepeda, Alicia
Chattas, Andres
Chouhy, María Ana
Ciotti, María de los Angeles
Clavelli, Leticia
Coronado, Jimena
Costantini, Marité
Curtolo, Alicia
Daskal, Gerardo
Davyt, Julia
De Palma, Melina
Della Paolera, María
Dellepiane, Vicky
Dessal, Cindy
Di Pinto, Grace
Dvoskin de Villaverde, Tamara
Este de Yatim, Sandra
Etchepare, Lucrecia
Faour, Ignacio
Federico, Gabriel
Fernandez Iramain, Maía
Fernandez Valdez, Sofia
Fogolino, Melina
Frias, Ramiro
Gabriel, Ana
Galeazzi, Valentina
Goldberg, Marina
Gonzalez Venzano, Ramiro
Goñi de Moresco, Pia
Graf, Valeria
Haas de Aubi, Mónica
Hastrup, Roxana
Hoyos, María Elisa
Jones, Valeria
Jones de Alfaro, Valeria
Lima, Valeria
Longoni, Diego
Mac Lean, Carolina
Marco de Ugarte, Patricia

Marcó Del Pont, Leonor
Marey, Guadalupe
Martínez, Jimena
Martínez, Marisol
Martínez, Beatriz
Massone, Dolores
Mc Clouglin, Ana
Melgar, Karin
Melhem, Diana
Midolo, Susana
Negrete, Paola
Neuman, Amanda
Niedenthal, Ralf
Orrea, Cecilia
Ortiz, Magdalena
Perassolo, Cecilia
Pereyra, Andrea
Perkins, Margarita
Peters-Valdez, Fernanda
Phelan, Denisse
Piccione, Leonor
Picot, Karin
Pisarra de Perez, Lidia
Poggi, Mirta
Pompei, Beatriz Elisa
Pouyau, Silvina
Pron, Ines
Redelico, Susana
Ricur, Carlos
Ricur, Inés
Rosso, Vera
Rubio, Gonzalo
Serafian, Elsa
Soilbelzon, José
Stricker, Carolina
Tomatti, Claudia
Tosetti, Julieta
Villaverde, Matías
Vogl, Silvia
Woldman, Brenda
Zacarías, Laura
Zimmermann, Victoria

ALIANZAS

Vivienda Digna - PROMEVI
EMpower
Cámara de Empresas de Software y Servicios Informáticos (C.E.S.S.I.)
Asociación Conciencia – CONBECA
Servicio de Empleo AMIA S.E.A.
Fundación PROEM
Fundación Conin
Municipio de Tigre
Banco de Alimentos DIRECTIV
Invertrust S.A.



FILOSOFÍA

Se sustenta en la convicción de que **sólo podremos cumplir nuestra misión con un intercambio recíproco con el otro**, trabajando y accionando juntos y permitiendo el despliegue de las potencialidades de ambos.



MISIÓN

Mejorar la calidad de vida de los vecinos del barrio Las Tunas con el compromiso y la participación de la comunidad e instituciones de Nordelta y de barrios aledaños.

VISIÓN

Ser un modelo de interrelación comunitaria replicable que permita, a partir de los recursos de una comunidad, provocar un cambio profundo y duradero en el mejoramiento de sus poblaciones vecinas.

VALORES

Promoción Humana. Cada individuo debe ser protagonista/sujeto activo en el despliegue de lo propio, a partir del accionar en conjunto.

Espíritu de servicio. Porque sabemos que estando junto al otro y con el otro se pueden enfrentar las dificultades y generar los cambios.

Compromiso. Porque los cambios son posibles cuando nos involucramos en forma responsable con la realidad que nos acontece.

Sentido Social. Porque estamos convencidos que sólo estando abiertos a la comunidad podremos ponernos a su servicio al escuchar sus necesidades y propuestas.

Simetría en las relaciones. Porque sólo así se hace posible el encuentro con el otro.



Desde el área nos proponemos trabajar para fortalecer la identidad y el sentido de pertenencia de cada individuo a partir de la conformación de espacios de identificación grupal.

Para ello se consolidan propuestas que favorecen el proceso de socialización, en un marco de contención. La pertenencia grupal como integración social y cultural, convierte ese particular espacio de participación, en una fuente de aprendizajes profundos, vitales y duraderos que contribuyen a formar personas comprometidas con su grupo y su comunidad.

DESARROLLO COMUNITARIO

PROGRAMAS

- 📌 **Talleres niños y adolescentes:** Fútbol, Hockey, Lectura, Arte, Teatro, Yoga, Iniciación deportiva, Colonia de vacaciones, Espacio Joven, Maquillaje y algo más.
- 📌 **Talleres para Adultos:** Tejido, Peluquería, Salsa, Manualidades, Artesanías y Reciclado. Programa de Mejoramiento de Vivienda (PROMEVI).



📌 Programa para Adolescentes

Durante los últimos cuatro años en alianza con EMpower, la Fundación Nordelta viene desarrollando distintos programas y actividades para incluir a jóvenes de 15 a 24 años del Barrio Las Tunas con el fin de generar un espacio de contención y reflexión que favorezca el despliegue personal.

La propuesta actual consiste en:

- Espacios de capacitación que incrementen las posibilidades de inclusión al mundo laboral.
- Promoción de la terminalidad educativa a partir del fortalecimiento y seguimiento individual de los jóvenes.
- Realización de talleres y charlas sobre temáticas que surjan del intercambio con los jóvenes en los diferentes espacios.
- Organización de salidas recreativas y culturales.
- Programación de acciones diseñadas por los jóvenes a fin de resolver problemáticas que aquejan a la propia comunidad.

99 
Familias mejoraron sus viviendas gracias a PROMEVI

102 
Niños asistieron a la Colonia de vacaciones de verano

17 
Profesionales y voluntarios involucrados en el área

542 
Personas asistieron a los talleres

SALUD

Buscamos promover y fortalecer en las familias del Barrio Las Tunas una actitud activa que favorezca el despliegue de una vida saludable. Los programas que ofrece la Fundación se focalizan en el abordaje preventivo de problemáticas relacionadas con la nutrición y la crianza de los hijos.

Con esta filosofía, en el año 2004, la Fundación creó en alianza con la Fundación Conin y la Municipalidad de Tigre, el CEPAN, Centro de Prevención y Asistencia en Nutrición.

PROGRAMAS

- 📁 Curso de Preparación para el Embarazo y Parto
- 📁 Espacio Obstétrico
- 📁 Apoyo Integral a la Mamá y su bebé de 0 a 2 años
- 📁 Creciendo de 2 a 3 años
- 📁 Talleres de Nutrición
- 📁 Ropero Comunitario
- 📁 Programa de Acompañamiento al Niño con Discapacidad y su Familia
- 📁 Ciclo de charlas en Prevención de Salud
- 📁 Espacio de Lactancia
- 📁 Sala de Espera
- 📁 Unidos por un Nido



1.374

Mamás y bebés
pasan por los cursos

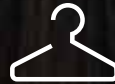

32.784

Prendas entregadas
en el Programa
Ropero Comunitario



190

Visitas domiciliarias a
mamás con bebés
recién nacidos



34

Actividades semanales
pertenecientes a
programas del área



EMPLEO Y CAPACITACIÓN

La propuesta de cursos y entrenamientos permite formar en oficios a vecinos del barrio Las Tunas y brindarles herramientas concretas que faciliten el ingreso al mercado laboral.

Articulamos nuestras actividades con las necesidades de las empresas de la zona, asesorando a los participantes y vecinos que concurren, en el armado de CV, a manejarse en entrevistas y a realizar sus propias búsquedas.

Crédito Fiscal: Programa del Ministerio de Trabajo a través del cual las empresas pueden financiar los cursos de capacitación.

CURSOS DE CAPACITACIÓN

- Logística y Administración
- Operador de PC
- Atención al Cliente
- Recepcionista
- Ayudante de Cocina
- Organización de eventos
- Mozo y Camarero
- Jardinería
- Servicio de Orientación Laboral a la Comunidad
- Club del Emprendedor
- Espacios de Tutorías
- Taller de Estrategias para la Búsqueda de Empleo

65 

Personas se insertaron laboralmente

11 

Profesionales participaron del dictado de cursos

11 

Cursos de capacitación

479 

Personas asistieron a los cursos

210 

Personas capacitadas

EDUCACIÓN

Nos proponemos promover y fortalecer en niños, adolescentes y adultos, su experiencia educativa y capacidad creativa, en un ámbito de afecto y contención, El objetivo es acompañarlos durante la permanencia en el sistema educativo, brindando herramientas pedagógicas que faciliten el aprendizaje.

PROGRAMAS

- Refuerzo escolar
- Contraturno
- Alfabetización digital
- Apoyo escolar secundario
- CONBECA
- Programa DALE! Derecho a Aprender a Leer y a Escribir
- Testing



30

Jóvenes participaron del Programa CONBECA



61

Profesionales y voluntarios involucrados en el área



90

Chicos participaron del Programa Anual Contraturno



105

Chicos participaron en los refuerzos escolares





DESARROLLO INSTITUCIONAL

El área de Desarrollo Institucional de la Fundación Nordelta es un espacio abierto a la comunidad donde se busca reforzar y ahondar los vínculos con todas las familias, individuos, empresas y entidades que quieren comprometerse con nuestra misión.

Eventos de recaudación y Campañas:

- Noche Solidaria
- Desayuno de Mujeres
- Torneo de Golf Solidario
- Feria de Regalos
- Feria de Navidad
- Navidad Compartida
- **Campañas:** Colonia de Vacaciones, Vuelta al Aula, Ropero Comunitario, Insumos para Programas Sociales, Feria del Juguete, Para situaciones de emergencia.



CÓMO COLABORAR



Personas

Donaciones que puedan materializarse en especies o en dinero a través de tarjeta de crédito, efectivo y/o transferencia bancaria.

Realizando un aporte mensual a través de las expensas.

Sumándose como voluntario.



Empresas

Financiando programas específicos.

Apoyando nuestros eventos y campañas.

VOLUNTARIADO



8

Instituciones educativas involucradas



162

Voluntarios activos



1.536

Familias en Navidad Compartida

El Programa de Voluntariado tiene un doble propósito: realizar acciones concretas y transmitir valores y actitudes generadoras y motivadoras para el contexto que nos rodea.

Con apertura, profesionalismo y perseverancia propiciamos junto a los voluntarios una sociedad más justa y equitativa.

El voluntario va enriqueciendo su vida a través de la práctica. Es solidario, se interesa por los demás y se esmera por ayudar de manera efectiva.

Somos testigos que el poder de la solidaridad es tan grande que cuando la ponemos en práctica, nos hacemos inmensamente fuertes y podemos asumir sin temor los más grandes desafíos. Es un valor clave que cruza la vida y que se aprende actuando, compartiendo y experimentando.

ACTIVIDADES SOSTENIDAS POR VOLUNTARIOS

En Nordelta:

- Taller de Tejido Solidario
- Taller de objetos y reciclado creativo: “Hecho a mano”
- Clasificación de Donaciones
- Taller de Reparación de Juguetes

En el Barrio Las Tunas:

- Clases de Costura para accesorios del hogar
- Clases de Costura para indumentaria
- Taller de Arte para niños
- Refuerzo Escolar
- DALE!
- Yoga
- Programa de Acompañamiento al niño con Discapacidad y su Familia
- Musicoterapia – Centro Camino

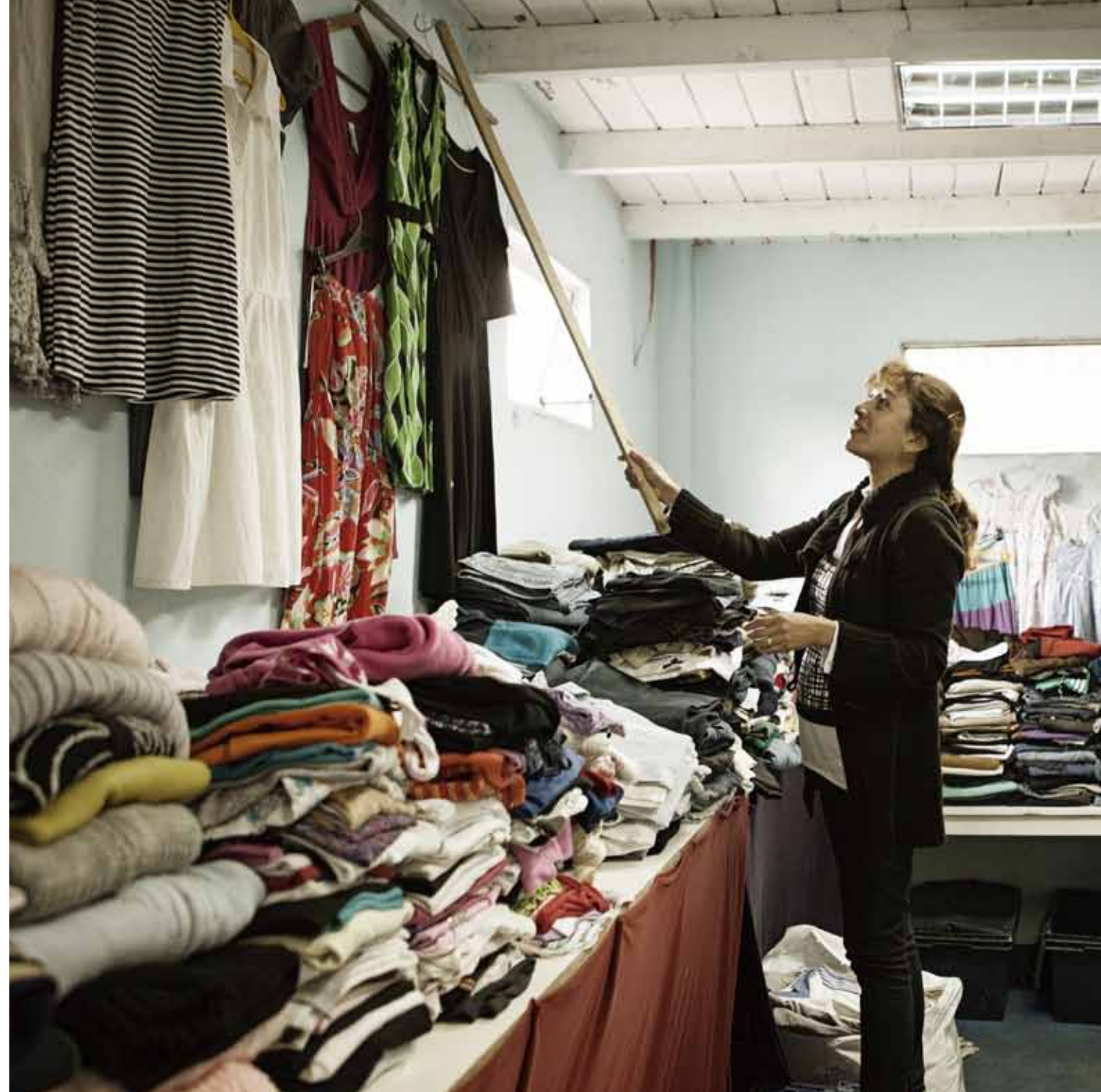

ENTIDADES AMIGAS

Asociación Vecinal Nordelta
Austral Education Group
Club de Fútbol Nordelta
Club Nordelta
Colegio Cardenal Pironio
Colegio Northfield
Colegio Northlands
Colegio Hans Christian Andersen
Colegio Michael Ham
Colegio St. Luke's
Colegio St. Francis
Colegio Sworn
Fundación Nextel
Judaica Norte
Escuela de Yoga Kaladanda Malba

VECINOS AMIGOS

Los Castores
Barrancas del Lago
La Alameda
Los Sauces
Las Glorietas
Las Caletas
Golf Club Nordelta
Portezuelo
Cabos del Lago
Los Alisos
Los Lagos
Yatch Club Nordelta
La Isla
El Palmar
El Reflejo
Enyoi
Ribera
QBAY Yatch
Zaduh

EMPRESAS AMIGAS

Alfaparf
Aon
Area4
Argenpesos
Astilleros Milberg
Beierdorf
Café Martínez
Caldí Coqui
Canta El Gallo
Carrefour
Cecnor
Chubb
Como una Reina
Confitería del Sol
Consultatio SA
Costanco
CPM Cinemas
Croda Argentina
Delta Arenas Industriales
Delta Fresh
Directv
Dirikon
El hilo de Ariadna - Editorial
Est. Palermo de Belizan & Asoc.
Escorihuela Gascon Wines
Escuela de Yoga Kaladanda
Estanislao Paz
Estilo Chic
Freddo
Fava Catering
FM Zensitive
Frigorífico Rio Platense
Gabriela Iglesias
Garbarino
Gasmarrá
Grimoldi
Grupo Almar
Grupo Monarca
Grupo Synthesis
Havanna
Hotel Intercontinental Nordelta

Invertrust
Jean Pierre Joyeros
Jumbo
Koruya
La Praire
Lago Norte Propiedades
Las Carolas
Las Tablas
Lo de Lala
Legacy Nordelta
Los Magníficos
Lóreal
Luis Visser Construcciones
MaryGo
Más Vida
Mímo
Mc Donald's
Neverland
Northpharm
Nube
Nordelta SA
Orígenes
Pacheco Trade Center
Pasiones y Sabores
Papelera Santa Angela
Pelikan
Piero
Poltrón
Praxis
Pronto Living
Revista Gallaretas
Revista Nordelta
Roots and Shoots
Rosafe
Simmons
St. George's College
Storey SA
Suasnabar Disc Jockey
Supercemento SA
Surabaya
Sushi Club
Swiss Medical Group
Tizado
TPCG

Tutti A Tavola
Transclor
UTEDYC
Vichy
Wanama

PADRINOS PROGRAMA CONBECA

Allaria Ledesma Empresa
Barnerias de Zacchino
Elisabeth
Bley Mucky
Cabezón, Gustavo
Colegio St Francis
Colegio St Luke's
Colegio Northlands
Lewit, Beatriz
Rossi, Marcelo
Russo, Ángeles
Storni, Sol
Tagliero, Carolina
Zayas, Agustín

DONANTES AMIGOS

Abadi, José Eduardo
Alonso, Estela
Alonso, Guillermo
Anino Campana, Carlos
Cabezón, Gustavo Félix
Caratti, Paulo
Casares, Santiago María
Chouhy, José
Clausenn, Carolina
Clutterbuck, Marcos
Collazo, Flia
Correa, Raúl
Curet, Mariano

De Elizalde, Constanza
De Fantacone, Adriana
Del Valle, Carolina
Elizalde, María Mercedes
Fantacone, Oscar
Fernández Casal, María
Fiorito, Natalia
Fuentes, María Belén
González, Luis
González Venzano, Sylvina
Gutiérrez Silvia
Gutiérrez, Miguel
Iglesias, Carlos Gustavo
Kugler, José María
Lewit, Beatriz
Litmaer, Gustavo
Lozano, Diego
Mikiej, Diego
Moresco, Jorgelina
Moya Ruiz, Sergio
Muhall Grant, Graciela
Muracciole, Beatriz
Pacotto, Fernando
Pocztar, Gabriel
Russo, Ángeles
Sasse Adrián
Sluga, Martín
Tagliero, Carolina
Viedma, Víctor
Zegen Carmona, Flia

DONANTES PAD

Bizlage, Gabriel
Belda, Santiago
Caldart, Pablo
Calvente, Matilde
Carabelli, Vanesa
Cardón, Clara
Chevallier Boutell, Tomás
Chevallier Boutell, Diego
Chevallier, Carlos
Chouhy, María Ana

De Leo, Diego
Di Pinto, Grace
Frausin, Dr
Gamero, Paula
García Morillo, Pablo
González Victorica, Juan Pablo
Jaralambides, Graciela
Maestu, Flia
Martínez Casas, Angie
Méndez, Fernando
Moresco, Diego
Nollmann Virginia y Hampi
Pasquini Enrique
Quarello, Florencia
Simon Padros, Juan Pablo
Sole, Cecilia
Taller de Tejido Solidario

INSTITUCIONES AMIGAS DEL PAD

(Programa de Acompañamiento al Niño con Discapacidad y su Familia)

Andares
Óptica Visión Tigre
Arte Vivo
Club Nordelta - Simón
Virasoro y equipo
Centro CAMINO
- Musicoterapia -
Fundación Feel
Desear Escuchar
- Marcela Barros -
Institución Fátima
Banco de Equipamientos



NUESTROS NÚMEROS



42
Profesionales a cargo
de los programas



30.000
Habitantes en Nordelta



50.000
Habitantes en el
Barrio Las Tunas

| INGRESOS | 2014 |
|-----------------------|---------------------|
| Pequeños Donantes | \$ 2.382.360 |
| Grandes Donantes | \$ 1.943.645 |
| Eventos | \$ 1.432.386 |
| Campañas | \$ 803.685 |
| TOTAL INGRESOS | \$ 6.562.076 |

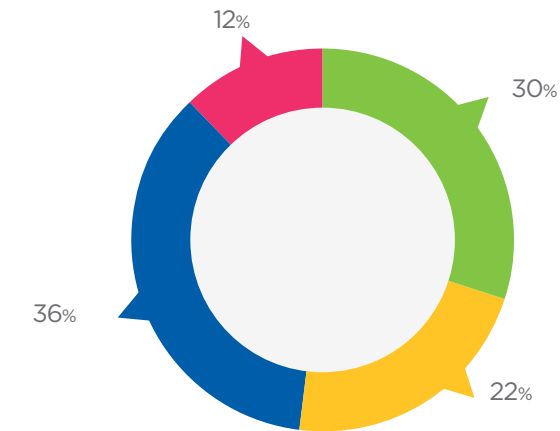

- PEQUEÑOS DONANTES
- GRANDES DONANTES
- EVENTOS
- CAMPAÑAS

| EGRESOS | 2014 |
|--------------------------|---------------------|
| Desarrollo Institucional | \$ 1.738.748 |
| Salud | \$ 998.299 |
| Desarrollo Comunitario | \$ 915.262 |
| Educación | \$ 654.430 |
| Empleo y Capacitación | \$ 500.848 |
| Voluntariado | \$ 212.155 |
| Comunicación | \$ 166.702 |
| TOTAL EGRESOS | \$ 5.186.444 |

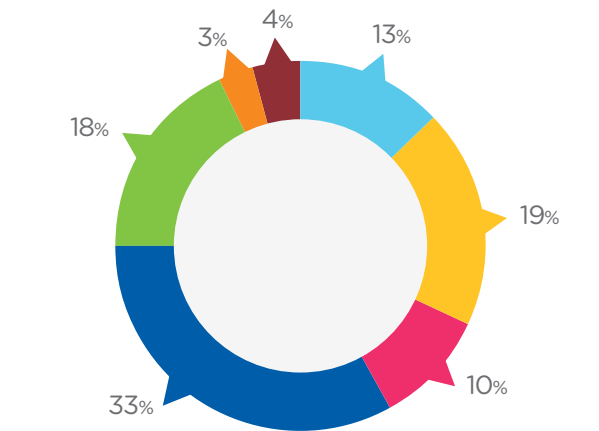

- DESARROLLO INSTITUCIONAL
- SALUD
- DESARROLLO COMUNITARIO
- EDUCACIÓN
- EMPLEO Y CAPACITACIÓN
- VOLUNTARIADO
- COMUNICACIÓN



“Porque todos
tenemos algo
para dar y todos
necesitamos
recibir.”

NAVIDAD COMPARTIDA

Navidad Compartida - 10º edición

Es un gesto de amor entre familias de dos comunidades que promueve el espíritu solidario, el fortalecimiento comunitario, la comensalidad y el encuentro familiar.

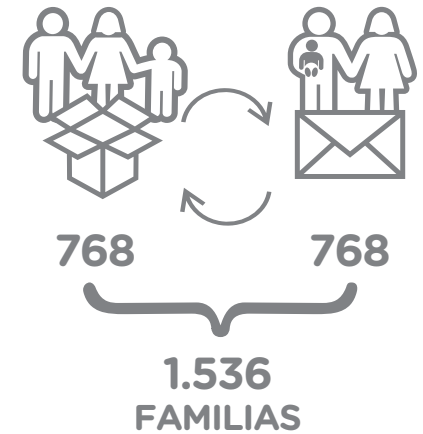

ACTIVIDADES CON COLEGIOS

'Solidaridad' no es una materia que se enseñe, sino un valor clave que cruza la educación y que se aprende actuando, compartiendo y experimentando.

Contamos con la participación activa de las instituciones educativas, sus familias y alumnos en proyectos y campañas, con el objetivo de favorecer el desarrollo de sentimientos de pertenencia, cooperación y solidaridad.

